AIR-COM PNEUMATYKA-AUTOMATYKA

Najszersza oferta pneumatyki w Polsce

Szybka dostawa 24 h / 48 h

Biuro Obsługi Klienta +48 71 799 45 81

Elektrozawór VSVA-B-T32C-AZD-A1-2AT1L (539137) serii VSVA - Festo

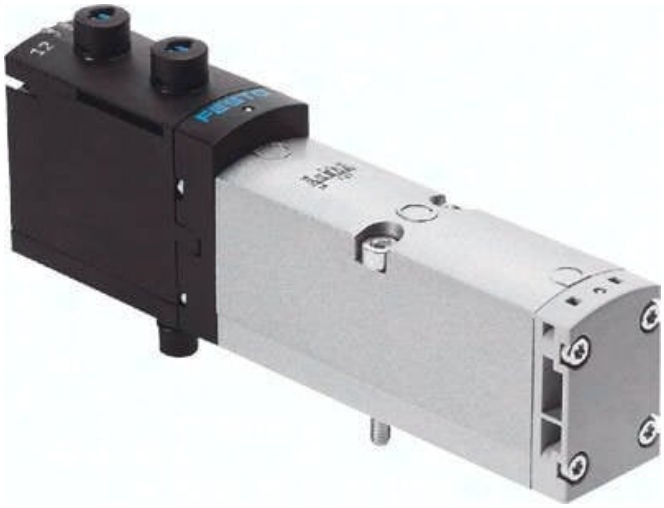

Numer artykułu SKU: OT-FESTO023358

Numer artykułu producenta: -----

Tylko na zamówienie

FESTO

OPIS PRODUKTU

VSVA-B-T32C-AZD-A1-2AT1L VSVA-B-T32C-AZD-A1-2AT1L (539137) Magnetventil

DANE TECHNICZNE

Rodzaj sterowania ręcznego	elektrisch
Ciężar	0,3 KG
Czas włączenia	20 ms
Znak CE	nach EU-Niederspannungs-Richtlinie
Czas pracy ciągłej	1
Sterowanie ręczne	rastendverdeckttastend
Funkcja zaworu	2x3/2 geschlossen monostabil
Rodzaj ochrony	IP65NEMA 4
Materiał obudowy	PAAluminium-Druckguss
Uwaga dotycząca materiałów	RoHS konform
Przyłącze elektryczne	Plug-into ISO 15407-2
Medium robocze	Druckluft nach ISO 8573-1:2010 [7:4:4]
Przepływ nominalny	900 l/min
Odmiana sterowania	wysterowanie wstepne
Sposób montażu	auf Anschlussplatte
Rodzaj konstrukcji	Kolben-Schieber
Wymagania dla medium roboczego i sterującego	Możliwość pracy w oleju (wymagana przy dalszej eksploatacji)
Pozycja montażowa	dowolny
Materiał uszczelnień	FPMHNBRNBR
Temperatura otoczenia	-5 to 50 °C
Ciśnienie robocze	3 to 10 Bar

Nr kat.	OT-FESTO023358
EAN-13	4052568176815

Data wygenerowania podsumowania: 06.06.2026r, g. 03:57