AIR-COM PNEUMATYKA-AUTOMATYKA

Najszersza oferta pneumatyki w Polsce

24h Szybka dostawa 24 h / 48 h

Biuro Obsługi Klienta +48 71 799 45 81

Siłownik z prowadzeniem dwustronnego działania DFM-N-40-160-B-P-A-GF (570592) serii DFM - Festo

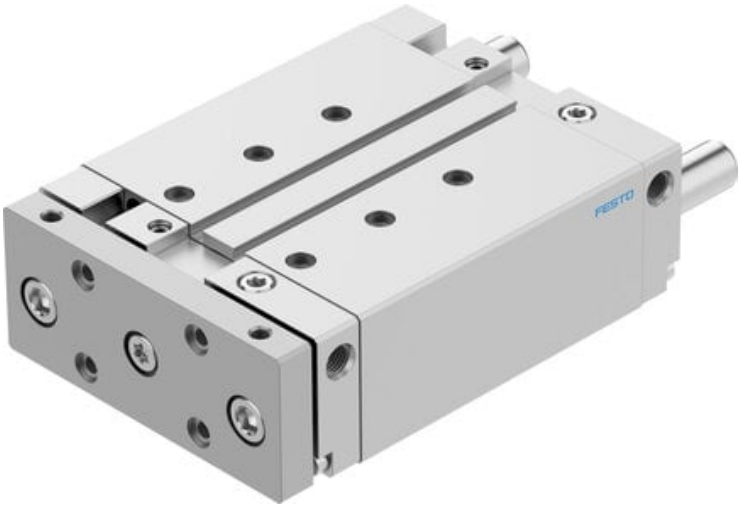

Numer artykułu SKU: OT-FESTO025377

Numer artykułu producenta: -----

Tylko na zamówienie

FESTO

OPIS PRODUKTU

DFM-N-40-160-B-P-A-GF DFM-N-40-160-B-P-A-GF (570592) Führungszylinder

DANE TECHNICZNE

Pozycja zabudowy	Dowolna
Alternatywne przyłącza	Patrz opis produktu
Prowadzenie	Prowadzenie na łożyskach ślizgowych
Tryb pracy jednostki napędowej	Z płytka spinającą
Konstrukcja	Z prowadnicami
Materiał tłoczyska	Stal wysokostopowa, nierdzewna
Przyłącza pneumatyczne	1/8 NPT
Siła teoretyczna przy 0,6 MPa (6 bar, 87 psi), wysunięcie	754 N
Siła teoretyczna przy 0,6 Mpa (6 bar, 87 psi), powrót	686 N
Klasa odporności na korozję CRC	2 – Średnia odporność na korozję
Uwagi odnośnie medium roboczego	Możliwa praca na powietrzu olejonym (po rozpoczęciu olejenia jest ono wymagane przy dalszej pracy)
Tryb pracy	Dwustronnego działania
Medium robocze	Sprężone powietrze wg ISO8573-1:2010 [7:4:4]
Materiał obudowy	Stop aluminium
Uwaga dotycząca materiałów	Zgodne z RoHS
Sygnalizacja położenia	Przy pomocy czujników
Materiał uszczelnień	NBR
Materiał pokrywy	Stop aluminium
Amortyzacja	P: Elastyczne pierścienie / płytki amortyzacyjne z obu stron
Temperatura otoczenia	-20 ... 80 °C
Ciśnienie robocze	1.5 ... 10 bar
Skok	160 mm
Średnica tłoka	40 mm

Nr kat.	OT-FESTO025377
EAN-13	4052568373207

Data wygenerowania podsumowania: 08.06.2026r, g. 13:13