AIR-COM PNEUMATYKA-AUTOMATYKA

Najszersza oferta pneumatyki w Polsce

24h Szybka dostawa 24 h / 48 h

Biuro Obsługi Klienta +48 71 799 45 81

Stół przesuwny z przekladnią śrubową , śr.=32, skok=200 (LEFS32LNZA-200) seria LEFS - SMC

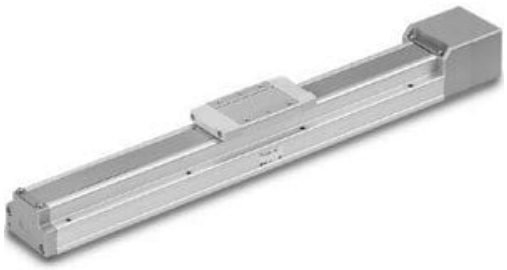

Numer artykułu SKU: LEFS32LNZA-200

Numer artykułu producenta: -----

Czas wysyłki: 1-2 tygodnie

SMC

OPIS PRODUKTU

Dane techniczne

Dokładność	Podstawowy
Rozmiar	32
Pozycja montażu silnika	Równoległy lewy bok
Typ montażu	Typ montażu Z
Skok	Skok 200 mm
Uchwyt montażowy wyłącznika automatycznego	None
Nakładanie smaru (część opaski uszczelniającej)	Z
Otwór na kołek pozycjonujący	Obudowa B dół
Wykonanie na zamówienie	Standardowy

DANE TECHNICZNE

Skok	200 mm
Wielkość	32
Skok śruby	A (LEFS25: 12 mm; LEFS32: 16 mm; LEFS40: 20 mm)
Dokładność	wersja podstawowa
Docisk taśmy uszczelniającej	standardowy
Otwór na kołek pozycjonujący	dół obudowy B
Pozycja montażu silnika	L (z lewej strony równolegle)
Silnik	NZ (sposób montażu Z)
Seria	LEFS (napęd śrubowy)
Uchwyt do montażu czujnika	brak

Nr kat.	LEFS32LNZA-200

Data wygenerowania podsumowania: 08.06.2026r, g. 13:13