AIR-COM PNEUMATYKA-AUTOMATYKA

Najszersza oferta pneumatyki w Polsce

24h Szybka dostawa 24 h / 48 h

Biuro Obsługi Klienta +48 71 799 45 81

Napęd elektryczny z paskiem, silnik serwo AC seria LEFB (LEFB40US4S-300) - SMC

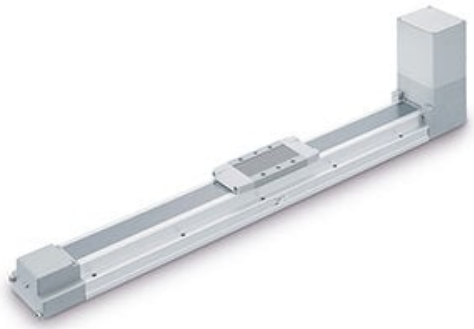

Numer artykułu SKU: LEFB40US4S-300

Numer artykułu producenta: -----

Czas wysyłki: 7 tygodni

SMC

OPIS PRODUKTU

DANE TECHNICZNE

Skok	300 mm
Wzmacniacz	bez wzmacniacza
Wielkość korpusu	40 mm
Kabel silnika	bez kabla
Opcje silnika	brak
Otwór na kołek pozycjonujący	dół obudowy B
Pozycja montażu silnika	U (od dołu)
Serwomotor AC	S4 (moc 400W - enkoder przyrostowy, LECSA2)
Złącze I/O	bez gniazda przyłączeniowego
Uchwyt do montażu czujnika	brak

Nr kat.	LEFB40US4S-300

Data wygenerowania podsumowania: 07.06.2026r, g. 06:44