AIR-COM PNEUMATYKA-AUTOMATYKA

Najszersza oferta pneumatyki w Polsce

24h Szybka dostawa 24 h / 48 h

Biuro Obsługi Klienta +48 71 799 45 81

# Wstawki Gripper I Wstawki Gładkie okrągły stal nierdzewna diamentową powierzchnią (07113-125105) - Norelem

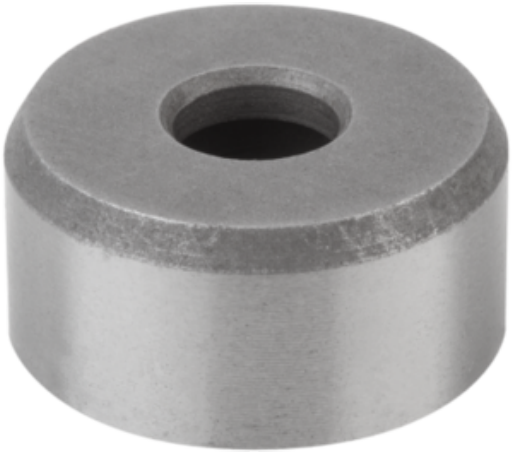

## Numer artykułu SKU: OT-NORELEM035481

Numer artykułu producenta:
---

Czas wysyłki: Do 3-4 dni

norelem

## OPIS PRODUKTU

## DANE TECHNICZNE

| | |
|---|---|
| **Długość (T)** | 7,6 |
| **Nazwa** | Wstawki Gripper I Wstawki Gładkie |
| **D4** | 6,6 |
| **D5** | 11 |
| **Materiał korpusu** | stal nierdzewna |
| **Form** | O |
| **Wersja 1** | okrągły |
| **Wersja 2** | z otworem fazowanym |
| **Powierzchnia korpusu** | diamentową powierzchnią |
| **D2=Średnica** | 25 |
| **L3=Wysokość** | 10 |
| **Rodzaj mocowania** | otwór fazowany |
| **Materiał powierzchnia ustalają** | diament |
| **Powierzchnia ustalająca/stykow** | 003 |

| | |
|---|---|
| **Nr kat.** | OT-NORELEM035481 |

Data wygenerowania podsumowania: 27.11.2026r, g. 09:07