AIR-COM PNEUMATYKA-AUTOMATYKA

Najszersza oferta pneumatyki w Polsce

24h Szybka dostawa 24 h / 48 h

Biuro Obsługi Klienta +48 71 799 45 81

Wstawki Gripper I Wstawki Gładkie okrągły stal narzędziowa hartowane i oksydowane (07113-12510) - Norelem

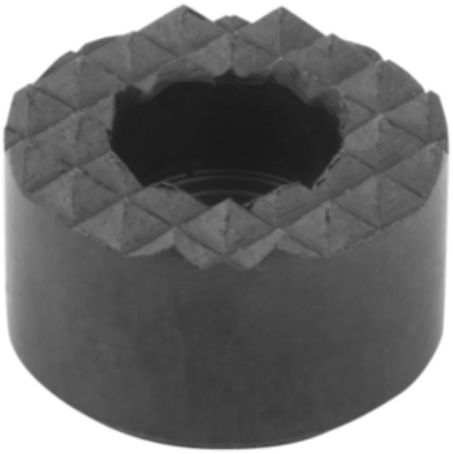

Numer artykułu SKU: OT-NORELEM035479

Numer artykułu producenta:

Czas wysyłki: Do 3-4 dni

norelem

OPIS PRODUKTU

DANE TECHNICZNE

Długość (T)	7,6
Nazwa	Wstawki Gripper I Wstawki Gładkie
D4	6,6
D5	11
Materiał korpusu	stal narzędziowa
Form	F
Wersja 1	okrągły
Wersja 2	z otworem fazowanym
Powierzchnia korpusu	hartowane i oksydowane
D2=Średnica	25
L3=Wysokość	10
Rodzaj mocowania	tuleje
Materiał powierzchnia ustalają	stal

Nr kat.	OT-NORELEM035479

Data wygenerowania podsumowania: 27.11.2026r, g. 09:07