AIR-COM PNEUMATYKA-AUTOMATYKA

Najszersza oferta pneumatyki w Polsce

24h Szybka dostawa 24 h / 48 h

Biuro Obsługi Klienta +48 71 799 45 81

Łapa Dociskowa odgięty stal po ulepszeniu cieplnym (04100-01) - Norelem

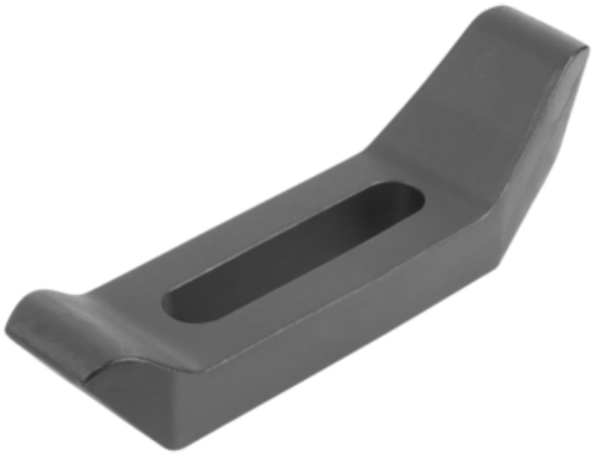

Numer artykułu SKU: OT-NORELEM008665

Numer artykułu producenta:

Czas wysyłki: Do 3-4 dni

norelem

OPIS PRODUKTU

DANE TECHNICZNE

Długość (B)	36
Długość (H)	41
Nazwa	Łapa Dociskowa
Długość (L)	140
L1	67
H1	16
L2	40
H2	26
B1	21
B2	13
Materiał korpusu	stal po ulepszeniu cieplnym
Wersja 1	odgięty
A=Długość całkowita	140
H6	10

Nr kat.	OT-NORELEM008665

Data wygenerowania podsumowania: 27.11.2026r, g. 10:03