AIR-COM PNEUMATYKA-AUTOMATYKA

Najszersza oferta pneumatyki w Polsce

24h Szybka dostawa 24 h / 48 h

Biuro Obsługi Klienta +48 71 799 45 81

Kątownik stal czarny powlekany proszkowo (10242-061) - Norelem

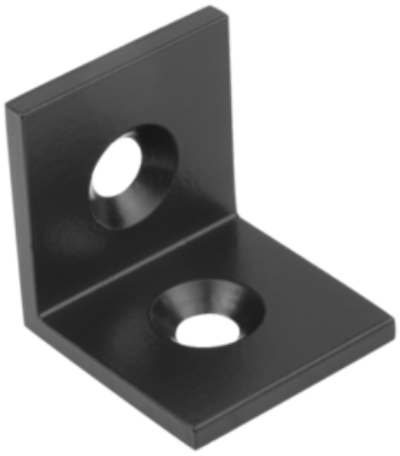

Numer artykułu SKU: OT-NORELEM046040

Numer artykułu producenta: -----

Czas wysyłki: Do 3-4 dni

norelem

OPIS PRODUKTU

DANE TECHNICZNE

Typ	I
Długość (B)	30
Długość (A)	15
Długość (T)	3
Nazwa	Kątownik
Długość (L)	30
Materiał korpusu	stal
Kolor korpusu	czarny
Wersja 2	typ i
PL ALUPROFIL ZUBEHÖR	TRUE
Powierzchnia korpusu	powlekany proszkowo
BN=Dla rowka	6
D=Do śruby	M06

Nr kat.	OT-NORELEM046040

Data wygenerowania podsumowania: 27.11.2026r, g. 10:33