AIR-COM PNEUMATYKA-AUTOMATYKA

Najszersza oferta pneumatyki w Polsce

24h Szybka dostawa 24 h / 48 h

Biuro Obsługi Klienta +48 71 799 45 81

Rozpieracz Klinowy z naddatkiem obróbkowym stal narzędziowa hartowane (04526-1214) - Norelem

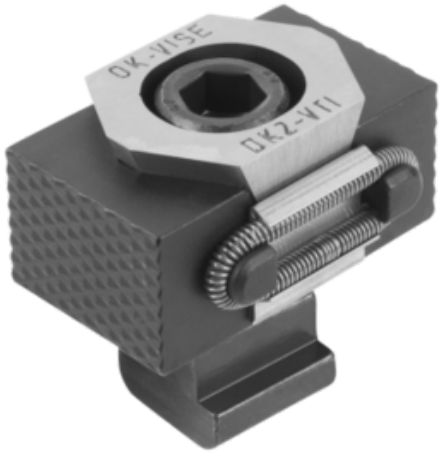

Numer artykułu SKU: OT-NORELEM010835

Numer artykułu producenta: -----

Czas wysyłki: Do 3-4 dni

OPIS PRODUKTU

DANE TECHNICZNE

B=Szerokość	41
Rodzaj mocowania	rowek teowy
F3=Siła zacisku maks. kN	30
A min.	52
Powierzchnia komponentu	hartowane i oksydowane
R=Zastosowanie	części nieobrobione
M=Moment dokręcania maks Nm	85
A maks.	59
Powierzchnia korpusu	hartowane
Materiał komponentów	stal narzędziowa
Długość (C)	22
Wersja 2	do rowka teowego
D=Gwint	M12X30
Wersja 1	z naddatkiem obróbkowym
Materiał korpusu	stal narzędziowa
B1	30
Nazwa	Rozpieracz Klinowy
Gwint	14
Długość (E)	4

Nr kat.	OT-NORELEM010835

Data wygenerowania podsumowania: 27.11.2026r, g. 11:53