AIR-COM PNEUMATYKA-AUTOMATYKA

Najszersza oferta pneumatyki w Polsce

24h Szybka dostawa 24 h / 48 h

Biuro Obsługi Klienta +48 71 799 45 81

Rozpieracz Klinowy aluminium anodowany (04522-08) - Norelem

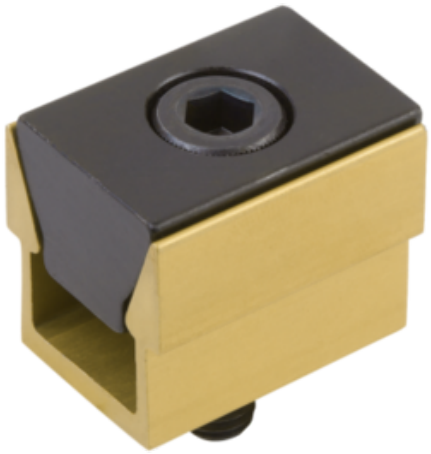

Numer artykułu SKU: OT-NORELEM010794

Numer artykułu producenta: -----

Czas wysyłki: Do 3-4 dni

OPIS PRODUKTU

DANE TECHNICZNE

Długość (H)	25,4
Nazwa	Rozpieracz Klinowy
H1	12,7
B2	20,8
Materiał korpusu	aluminium
D=Gwint	M08
Materiał komponentów	stal do nawęglania
Powierzchnia korpusu	anodowany
L=Długość	31,7
M=Moment dokręcania maks Nm	14,5
R=Zastosowanie	części poddane obróbce
Powierzchnia komponentu	oksydowane
F3=Siła zacisku maks. kN	8,9
B1 min. - maks.	24,8 - 26,6
Rodzaj mocowania	gwint

Nr kat.	OT-NORELEM010794

Data wygenerowania podsumowania: 27.11.2026r, g. 11:53