AIR-COM PNEUMATYKA-AUTOMATYKA

Najszersza oferta pneumatyki w Polsce

24h Szybka dostawa 24 h / 48 h

Biuro Obsługi Klienta +48 71 799 45 81

Rozpieracz Klinowy aluminium anodowany (04522-12) - Norelem

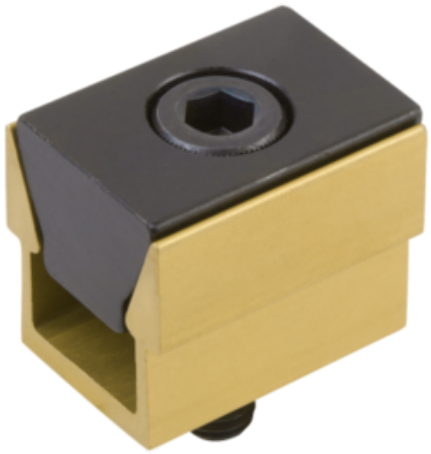

Numer artykułu SKU: OT-NORELEM010795

Numer artykułu producenta: -----

Tylko na zamówienie

norelem

OPIS PRODUKTU

DANE TECHNICZNE

Długość (H)	38,1
Nazwa	Rozpieracz Klinowy
H1	19
B2	30,8
Materiał korpusu	aluminium
D=Gwint	M12
Materiał komponentów	stal do nawęglania
Powierzchnia korpusu	anodowany
L=Długość	47,6
M=Moment dokręcania maks Nm	38,4
R=Zastosowanie	części poddane obróbce
Powierzchnia komponentu	oksydowane
F3=Siła zacisku maks. kN	15,6
B1 min. - maks.	37,3 - 39,7
Rodzaj mocowania	gwint

Nr kat.	OT-NORELEM010795

Data wygenerowania podsumowania: 27.11.2026r, g. 11:53