AIR-COM PNEUMATYKA-AUTOMATYKA

Najszersza oferta pneumatyki w Polsce

24h Szybka dostawa 24 h / 48 h

Biuro Obsługi Klienta +48 71 799 45 81

Rozpieracz Klinowy z naddatkiem obróbkowym stal po ulepszeniu cieplnym czarny ulepszona (04524-3110) - Norelem

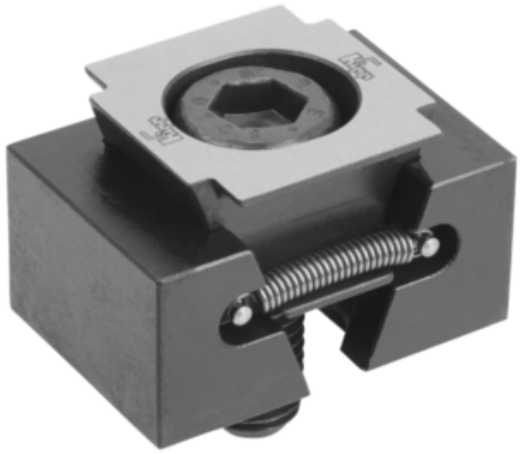

Numer artykułu SKU: OT-NORELEM010819

Numer artykułu producenta:

Czas wysyłki: Do 3-4 dni

OPIS PRODUKTU

DANE TECHNICZNE

B=Szerokość	28
Rodzaj mocowania	gwint
F3=Siła zacisku maks. kN	15
A min.	42
Powierzchnia komponentu	ulepszona
R=Zastosowanie	części poddane obróbce
M=Moment dokręcania maks Nm	37
A maks.	47
Powierzchnia korpusu	ulepszona
Długość (C)	19
Wersja 2	dwustronny
D=Gwint	M10X25
Wersja 1	z naddatkiem obróbkowym
Kolor korpusu	czarny
Materiał korpusu	stal po ulepszeniu cieplnym
Nazwa	Rozpieracz Klinowy
Długość (E)	3,5

Nr kat.	OT-NORELEM010819

Data wygenerowania podsumowania: 27.11.2026r, g. 11:53