AIR-COM PNEUMATYKA-AUTOMATYKA

Najszersza oferta pneumatyki w Polsce

Szybka dostawa 24 h / 48 h

Biuro Obsługi Klienta +48 71 799 45 81

# Rozpieracz Klinowy 1372 stal do nawęglania hartowany i fosforowany (41501-05-0500112) - Norelem

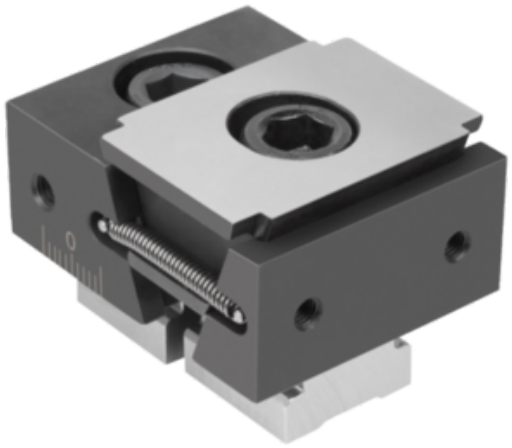

**Numer artykułu SKU: OT-NORELEM064581**

Numer artykułu producenta: -----

Czas wysyłki: Do 3-4 dni

## OPIS PRODUKTU

## DANE TECHNICZNE

| | |
|---|---|
| H=Wysokość | 25 |
| Z=Śruba z łbem ;walcowym DIN 91 | M12X25 |
| G=Śruba z łbem ;walcowym DIN | M12X30 |
| C=Otwór przelotowy dla | M12 |
| L min. | 64 |
| D=Gwint wewnętrzny | M05 |
| L maks. | 70 |
| Typ formy | płaski |
| F3=Siła zacisku maks. kN | 30 |
| D1 | M06 |
| M=Moment dokręcania maks Nm | 85 |
| Nazwa | Rozpieracz Klinowy |
| Powierzchnia korpusu | hartowany i fosforowany |
| B=Szerokość | 50 |
| Wersja 2 | jednostronny |
| Wersja 1 | 1372 |
| Form | A |
| Materiał korpusu | stal do nawęglania |
| H3 | 3,5 |
| B1 | 30 |
| H1 | 12,5 |

| | |
|---|---|
| Nr kat. | OT-NORELEM064581 |

Data wygenerowania podsumowania: 27.11.2026r, g. 11:53