AIR-COM PNEUMATYKA-AUTOMATYKA

Najszersza oferta pneumatyki w Polsce

Szybka dostawa 24 h / 48 h

Biuro Obsługi Klienta +48 71 799 45 81

Rozpieracz Klinowy 1372 stal do nawęglania hartowany i fosforowany (41501-05-0502312) - Norelem

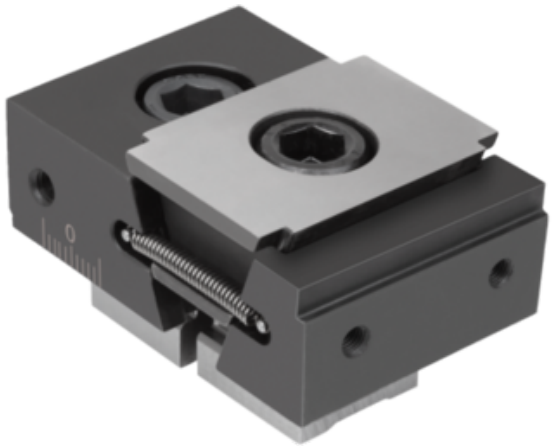

Numer artykułu SKU: OT-NORELEM064585

Numer artykułu producenta:

Tylko na zamówienie

OPIS PRODUKTU

DANE TECHNICZNE

H=Wysokość	25
Z=Śruba z łbem ;walcowym DIN 91	M12X25
G=Śruba z łbem ;walcowym DIN	M12X30
C=Otwór przelotowy dla	M12
L min.	71
D=Gwint wewnętrzny	M05
L maks.	77
Typ formy	stopień 2 mm
F3=Siła zacisku maks. kN	30
D1	M06
M=Moment dokręcania maks Nm	85
Nazwa	Rozpieracz Klinowy
Powierzchnia korpusu	hartowany i fosforowany
B=Szerokość	50
Wersja 2	jednostronny
Wersja 1	1372
Form	C
Materiał korpusu	stal do nawęglania
H3	3,5
B1	30
H2	2
H1	12,5

Nr kat.	OT-NORELEM064585

Data wygenerowania podsumowania: 27.11.2026r, g. 11:53