AIR-COM PNEUMATYKA-AUTOMATYKA

Najszersza oferta pneumatyki w Polsce

24h Szybka dostawa 24 h / 48 h

Biuro Obsługi Klienta +48 71 799 45 81

Rozpieracz Klinowy dwustronny stal do nawęglania hartowany i fosforowany (41501-0500512) - Norelem

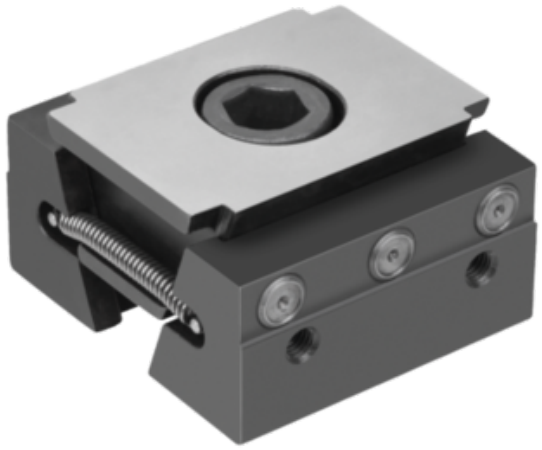

Numer artykułu SKU: OT-NORELEM064579

Numer artykułu producenta:

Tylko na zamówienie

norelem

OPIS PRODUKTU

DANE TECHNICZNE

H=Wysokość	25
Z=Śruba z łbem ;walcowym DIN 91	M12X25
C=Otwór przelotowy dla	M12
L min.	54
H5	9
H6	4,75
D=Gwint wewnętrzny	M05
L maks.	60
Typ formy	z pinami
F3=Siła zacisku maks. kN	30
M=Moment dokręcania maks Nm	85
Nazwa	Rozpieracz Klinowy
Powierzchnia korpusu	hartowany i fosforowany
B=Szerokość	50
Wersja 1	dwustronny
Form	E
Materiał korpusu	stal do nawęglania
H4	5
H3	3,5
B2	18
B1	30
H1	12,5

Nr kat.	OT-NORELEM064579

Data wygenerowania podsumowania: 27.11.2026r, g. 11:53