AIR-COM PNEUMATYKA-AUTOMATYKA

Najszersza oferta pneumatyki w Polsce

24h Szybka dostawa 24 h / 48 h

Biuro Obsługi Klienta +48 71 799 45 81

# Rozpieracz Klinowy dwustronny stal do nawęglania hartowany i fosforowany (41501-0502312) - Norelem

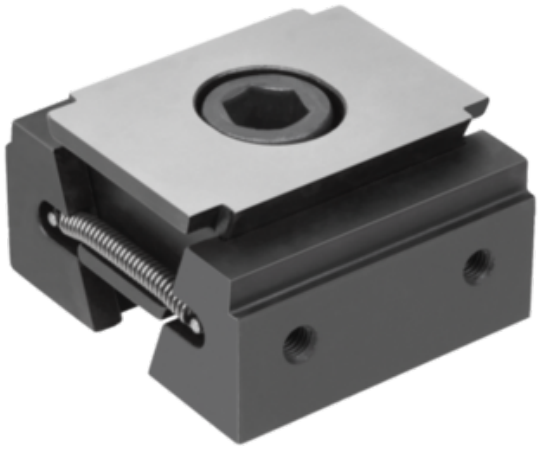

## Numer artykułu SKU: OT-NORELEM064580

Numer artykułu producenta:
---

Czas wysyłki: Do 3-4 dni

norelem

## OPIS PRODUKTU

## DANE TECHNICZNE

| | |
|---|---|
| **Powierzchnia korpusu** | hartowany i fosforowany |
| **Z=Śruba z łbem ;walcowym DIN 91** | M12X25 |
| **C=Otwór przelotowy dla** | M12 |
| **L min.** | 50,5 |
| **D=Gwint wewnętrzny** | M05 |
| **L maks.** | 56,5 |
| **Typ formy** | stopień 2 mm |
| **F3=Siła zacisku maks. kN** | 30 |
| **M=Moment dokręcania maks Nm** | 85 |
| **H=Wysokość** | 25 |
| **Nazwa** | Rozpieracz Klinowy |
| **B=Szerokość** | 50 |
| **Wersja 1** | dwustronny |
| **Form** | C |
| **Materiał korpusu** | stal do nawęglania |
| **H3** | 3,5 |
| **B1** | 30 |
| **H2** | 2 |
| **H1** | 12,5 |

| | |
|---|---|
| **Nr kat.** | OT-NORELEM064580 |

Data wygenerowania podsumowania: 27.11.2026r, g. 11:53