AIR-COM PNEUMATYKA-AUTOMATYKA

Najszersza oferta pneumatyki w Polsce

24h Szybka dostawa 24 h / 48 h

Biuro Obsługi Klienta +48 71 799 45 81

Blacha zabezpieczająca stal z połyskiem (07590-03-014) - Norelem

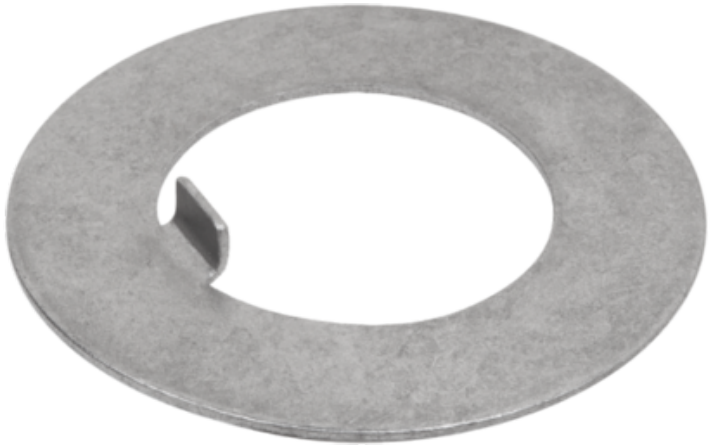

Numer artykułu SKU: OT-NORELEM041729

Numer artykułu producenta:

Czas wysyłki: Do 3-4 dni

OPIS PRODUKTU

DANE TECHNICZNE

Długość (E)	5
Długość (S)	0,8
Długość (F)	11,4
Nazwa	Blacha zabezpieczająca
Materiał korpusu	stal
Norma DIN	462
ID=Odpowiedni do	07590-112/07590-212
Powierzchnia korpusu	z połyskiem
D=Średnica wewnętrzna	14
H=Wysokość	3
D1=Średnica zewnętrzna	30

Nr kat.	OT-NORELEM041729

Data wygenerowania podsumowania: 27.11.2026r, g. 09:06