AIR-COM PNEUMATYKA-AUTOMATYKA

Najszersza oferta pneumatyki w Polsce

24h Szybka dostawa 24 h / 48 h

Biuro Obsługi Klienta +48 71 799 45 81

Blacha zabezpieczająca stal z połyskiem (07590-03-020) - Norelem

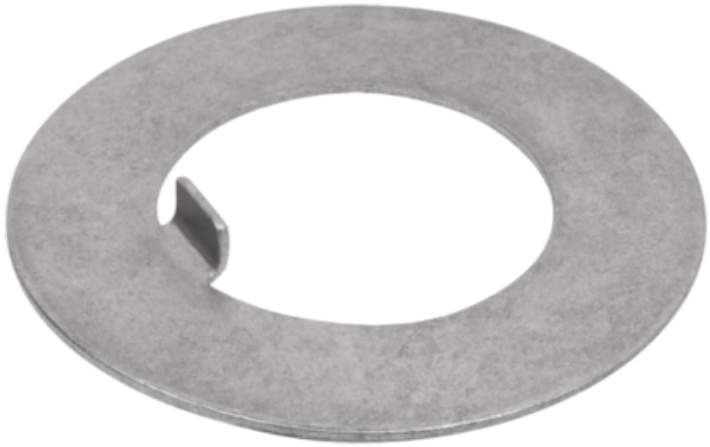

Numer artykułu SKU: OT-NORELEM041732

Numer artykułu producenta:

Czas wysyłki: Do 3-4 dni

OPIS PRODUKTU

DANE TECHNICZNE

Długość (E)	6
Długość (S)	1
Długość (F)	17,5
Nazwa	Blacha zabezpieczająca
Materiał korpusu	stal
Norma DIN	462
ID=Odpowiedni do	07590-118/07590-218
Powierzchnia korpusu	z połyskiem
D=Średnica wewnętrzna	20
H=Wysokość	4
D1=Średnica zewnętrzna	36

Nr kat.	OT-NORELEM041732

Data wygenerowania podsumowania: 27.11.2026r, g. 09:07