AIR-COM PNEUMATYKA-AUTOMATYKA

Najszersza oferta pneumatyki w Polsce

24h Szybka dostawa 24 h / 48 h

Biuro Obsługi Klienta +48 71 799 45 81

Blacha zabezpieczająca stal z połyskiem (07590-03-032) - Norelem

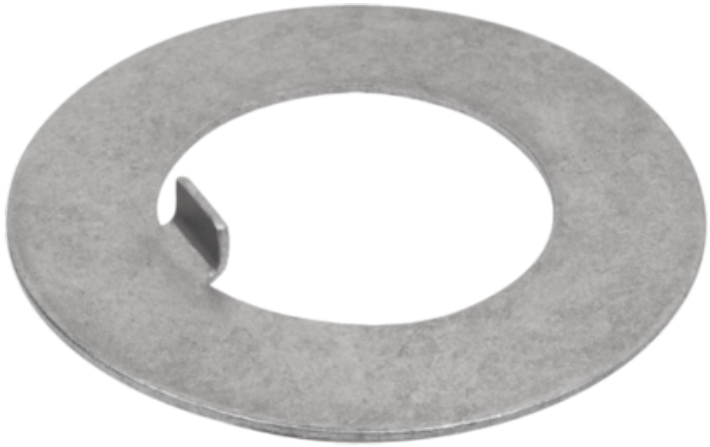

Numer artykułu SKU: OT-NORELEM041737

Numer artykułu producenta: -----

Czas wysyłki: Do 3-4 dni

OPIS PRODUKTU

DANE TECHNICZNE

Długość (E)	7
Długość (S)	1,2
Długość (F)	29,6
Nazwa	Blacha zabezpieczająca
Materiał korpusu	stal
Norma DIN	462
ID=Odpowiedni do	07590-128/07590-228
Powierzchnia korpusu	z połyskiem
D=Średnica wewnętrzna	32
H=Wysokość	5
D1=Średnica zewnętrzna	52

Nr kat.	OT-NORELEM041737

Data wygenerowania podsumowania: 27.11.2026r, g. 09:07