AIR-COM PNEUMATYKA-AUTOMATYKA

Najszersza oferta pneumatyki w Polsce

Szybka dostawa 24 h / 48 h

Biuro Obsługi Klienta +48 71 799 45 81

Ramie Uchwytu stal nierdzewna z połyskiem (06360-16A4X100) - Norelem

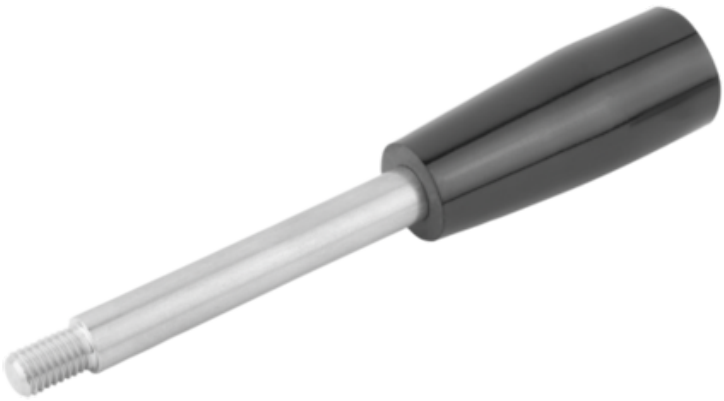

Numer artykułu SKU: OT-NORELEM018461

Numer artykułu producenta:

Czas wysyłki: Do 3-4 dni

OPIS PRODUKTU

DANE TECHNICZNE

Nazwa	Ramie Uchwytu
L1	15
L2	71
Materiał korpusu	stal nierdzewna
Form	E
Materiał komponentów	duroplast
Powierzchnia korpusu	z połyskiem
D=Średnica	12
D1=Gwint	3/8-16
Klucz stalowy	1.4305
D2	29
Powierzchnia komponentu	wypolerowane na wysoki połysk
Kolor komponentów	czarny
Typ formy	Rękojeść Stożkowa
L=Długość trzonka	100

Nr kat.	OT-NORELEM018461

Data wygenerowania podsumowania: 27.11.2026r, g. 09:50