AIR-COM PNEUMATYKA-AUTOMATYKA

Najszersza oferta pneumatyki w Polsce

24h Szybka dostawa 24 h / 48 h

Biuro Obsługi Klienta +48 71 799 45 81

Uchwyt Ruruwy bighand aluminium ciemnoszary powlekany proszkowo (06948-01-30086) - Norelem

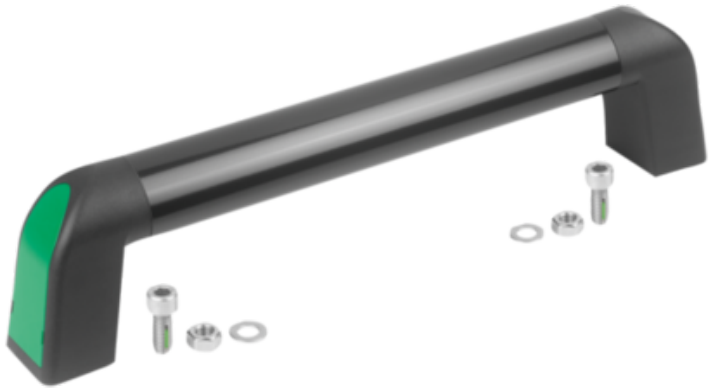

Numer artykułu SKU: OT-NORELEM034283

Numer artykułu producenta:

Tylko na zamówienie

norelem

OPIS PRODUKTU

DANE TECHNICZNE

Materiał komponentów	termoplast
Uchwyt pałąkowy: przekrój	owalny
Kolor pokrywy	zielony sygnałowy RAL 6032
D=Otwór pasowany	8
Kolor komponentów	ciemnoszary RAL 7021
F=Nośność (N)	1000
A=Rozstaw otworów	300
L=Długość	333,4
Powierzchnia korpusu	powlekany proszkowo
Długość (B)	39,2
Typ produktu	bez materiału mocującego
Wersja 1	bighand
Kolor korpusu	ciemnoszary
Materiał korpusu	aluminium
montaż	z obu stron możliwe
Nazwa	Uchwyt Ruruwy
Długość (H)	75,5

Nr kat.	OT-NORELEM034283

Data wygenerowania podsumowania: 27.11.2026r, g. 09:51