AIR-COM PNEUMATYKA-AUTOMATYKA

Najszersza oferta pneumatyki w Polsce

24h Szybka dostawa 24 h / 48 h

Biuro Obsługi Klienta +48 71 799 45 81

Kołnierz szyjkowy DN100/104 mm S=2,00 DIN11850, EN typ 11B, 1.4301/4307, EN-1092 typ 11B/DIN2633, PN10/16, DN 100 - Air-Com

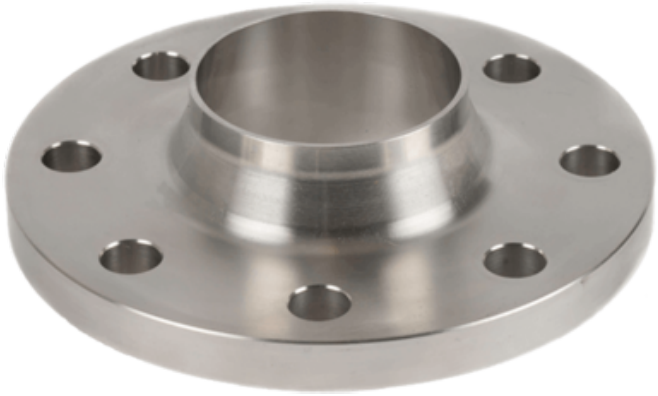

Numer artykułu SKU: OC-SN007214

Numer artykułu producenta: -----

Czas wysyłki: Do 3-5 dni

AIR-COM PNEUMATYKA-AUTOMATYKA

OPIS PRODUKTU

Specyfikacja

Rozmiar:	104 mm
Śruby:	8 szt.
Tolerancja:	EN-1092 typ 11B/DIN2633
Jakość:	1.4301/4307
Inne:	DN 100

Wymiary

N1:	121 mm
C2:	20 mm
R1:	8 mm
A:	104 mm
X1:	100 mm
H2:	52 mm
S:	2 mm
H4:	12 mm
D:	220 mm
Bolts No:	8 pcs
D1:	158 mm
K:	180 mm

F1: 3*30°
H3: 18 mm

DANE TECHNICZNE

Ciśnienie robocze	10-16 bar
Materiał wykonania	304/304L (1.4301/1.4307)
Średnica	DN 100

Nr kat.	OC-SN007214

Data wygenerowania podsumowania: 23.11.2026r, g. 12:18