AIR-COM PNEUMATYKA-AUTOMATYKA

Najszersza oferta pneumatyki w Polsce

24h Szybka dostawa 24 h / 48 h

Biuro Obsługi Klienta +48 71 799 45 81

Kołnierz szyjkowy DN125/129 mm S=2,00 DIN11850, EN typ 11B, 1.4301/4307, EN-1092 typ 11B/DIN2633, PN10/16, DN 125 - Air-Com

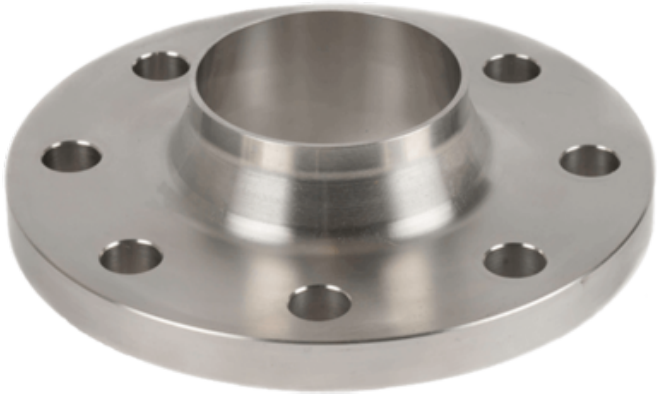

Numer artykułu SKU: OC-SN007087

Numer artykułu producenta: -----

Czas wysyłki: Do 3-5 dni

AIR-COM PNEUMATYKA-AUTOMATYKA

OPIS PRODUKTU

Specyfikacja

Rozmiar:	129 mm
Śruby:	8 szt.
Tolerancja:	EN-1092 typ 11B/DIN2633
Jakość:	1.4301/4307
Inne:	DN 125

Wymiary

D1:	188 mm
F1:	3*30^0
K:	210 mm
D:	250 mm
H3:	18 mm
Bolts No:	8 pcs
X1:	125 mm
S:	2 mm
N1:	146 mm
A:	129 mm
C2:	22 mm
H2:	55 mm

R1: 8 mm
H4: 12 mm

DANE TECHNICZNE

Ciśnienie robocze	10-16 bar
Materiał wykonania	304/304L (1.4301/1.4307)
Średnica	DN 125

Nr kat.	OC-SN007087

Data wygenerowania podsumowania: 23.11.2026r, g. 12:28