AIR-COM PNEUMATYKA-AUTOMATYKA

Najszersza oferta pneumatyki w Polsce

24h Szybka dostawa 24 h / 48 h

Biuro Obsługi Klienta +48 71 799 45 81

Kołnierz szyjkowy DN250/256 mm S=3,00 DIN11850, EN typ 11B, 1.4301/4307, EN-1092 typ 11B/DIN2633, PN16, DN 250 - Air-Com

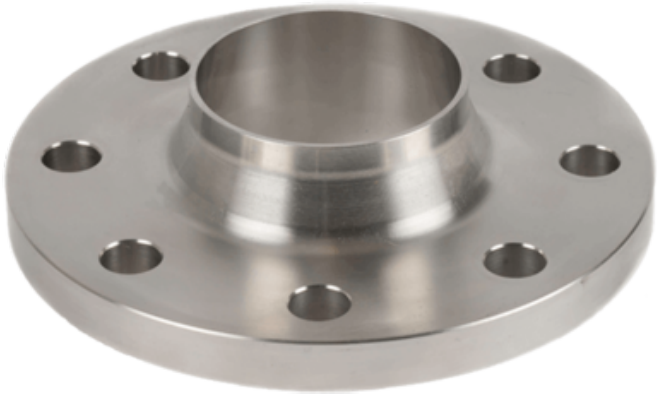

Numer artykułu SKU: OC-SN007218

Numer artykułu producenta: -----

Czas wysyłki: Do 3-5 dni

AIR-COM PNEUMATYKA-AUTOMATYKA

OPIS PRODUKTU

Specyfikacja

Rozmiar:	256 mm
Śruby:	12 szt.
Tolerancja:	EN-1092 typ 11B/DIN2633
Jakość:	1.4301/4307
Inne:	DN 250

Wymiary

R1:	12 mm
C2:	26 mm
N1:	274 mm
D1:	320 mm
K:	355 mm
F1:	3*30^0
H3:	26 mm
D:	405 mm
Bolts No:	12 pcs
A:	256 mm
X1:	250 mm
H2:	70 mm

S: 3 mm
H4: 16 mm

DANE TECHNICZNE

Ciśnienie robocze	16 bar
Materiał wykonania	304/304L (1.4301/1.4307)
Średnica	DN 250

Nr kat.	OC-SN007218

Data wygenerowania podsumowania: 23.11.2026r, g. 12:18