AIR-COM PNEUMATYKA-AUTOMATYKA

Najszersza oferta pneumatyki w Polsce

24h Szybka dostawa 24 h / 48 h

Biuro Obsługi Klienta +48 71 799 45 81

Kołnierz szyjkowy DN300/306 mm S=3,00 DIN11850, EN typ 11B, 1.4404, EN-1092 typ 11B/DIN2632, PN10, DN 300 - Air-Com

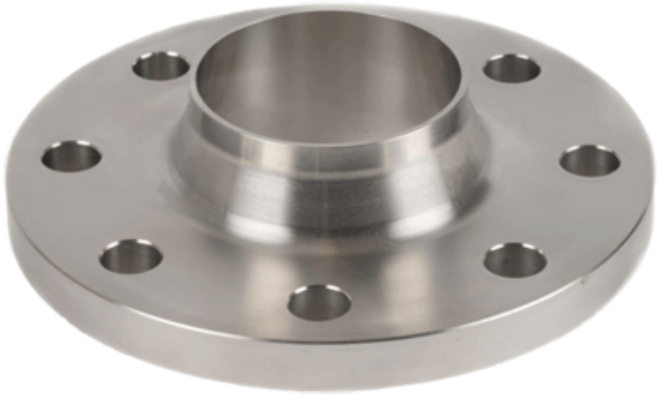

Numer artykułu SKU: OC-SN007206

Numer artykułu producenta: -----

Czas wysyłki: Do 3-5 dni

AIR-COM PNEUMATYKA-AUTOMATYKA

OPIS PRODUKTU

Specyfikacja

Rozmiar:	306 mm
Śruby:	12 szt.
Tolerancja:	EN-1092 typ 11B/DIN2632
Jakość:	1.4404
Inne:	DN 300

Wymiary

D1:	370 mm
F1:	4*30°
A:	306 mm
D:	445 mm
C2:	26 mm
Bolts No:	12 pcs
R1:	12 mm
H2:	68 mm
N1:	326 mm
K:	400 mm
H3:	22 mm
X1:	300 mm

S: 3 mm
H4: 16 mm

DANE TECHNICZNE

Ciśnienie robocze	10 bar
Materiał wykonania	1.4404
Średnica	DN 300

Nr kat.	OC-SN007206

Data wygenerowania podsumowania: 23.11.2026r, g. 12:28