AIR-COM PNEUMATYKA-AUTOMATYKA

Najszersza oferta pneumatyki w Polsce

24h Szybka dostawa 24 h / 48 h

Biuro Obsługi Klienta +48 71 799 45 81

Kołnierz szyjkowy DN 65/70 mm S=2,00 4H DIN11850, EN typ 11B, 1.4404, EN-1092 typ 11B/DIN2633, PN10/16, DN 65 - Air-Com

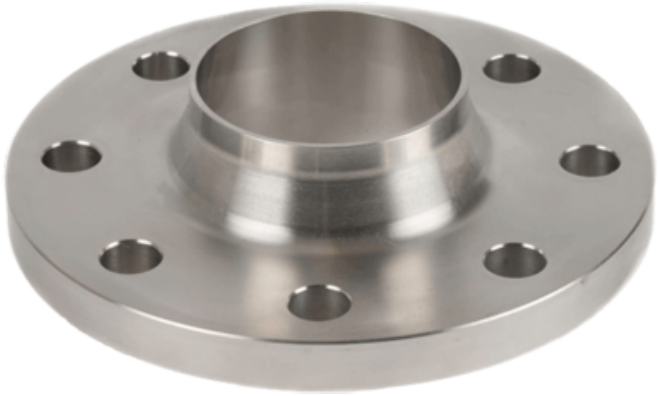

Numer artykułu SKU: OC-SN007205

Numer artykułu producenta: -----

Czas wysyłki: Do 3-5 dni

AIR-COM PNEUMATYKA-AUTOMATYKA

OPIS PRODUKTU

Specyfikacja

Rozmiar:	70 mm
Śruby:	4 szt.
Tolerancja:	EN-1092 typ 11B/DIN2633
Jakość:	1.4404
Inne:	DN 65

Wymiary

A:	70 mm
X1:	66 mm
H2:	45 mm
S:	2 mm
H4:	10 mm
D1:	122 mm
F1:	3*30°
N1:	84 mm
D:	185 mm
C2:	18 mm
Bolts No:	4 pcs
R1:	6 mm

K: 145 mm
H3: 18 mm

DANE TECHNICZNE

Ciśnienie robocze	10-16 bar
Materiał wykonania	1.4404
Średnica	DN 65

Nr kat.	OC-SN007205

Data wygenerowania podsumowania: 23.11.2026r, g. 12:28