AIR-COM PNEUMATYKA-AUTOMATYKA

Najszersza oferta pneumatyki w Polsce

24h Szybka dostawa 24 h / 48 h

Biuro Obsługi Klienta +48 71 799 45 81

Kołnierz szyjkowy DN200/206 mm S=3,00 DIN11850, EN typ 11B, 1.4404, EN-1092 typ 11B/DIN2633, PN16, DN 200 - Air-Com

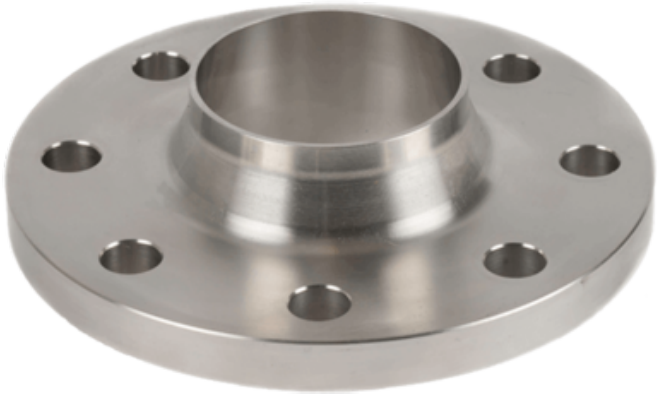

Numer artykułu SKU: OC-SN009320

Numer artykułu producenta: -----

Czas wysyłki: Do 3-5 dni

AIR-COM PNEUMATYKA-AUTOMATYKA

OPIS PRODUKTU

Specyfikacja

Rozmiar:	206 mm
Śruby:	12 szt.
Tolerancja:	EN-1092 typ 11B/DIN2633
Jakość:	1.4404
Inne:	DN 200

Wymiary

D:	340 mm
H3:	22 mm
K:	295 mm
N1:	222 mm
D1:	268 mm
F1:	3*30^0
C2:	24 mm
Bolts No:	12 pcs
A:	206 mm
X1:	200 mm
H2:	62 mm
S:	3 mm

R1: 10 mm
H4: 16 mm

DANE TECHNICZNE

Ciśnienie robocze	16 bar
Materiał wykonania	1.4404
Średnica	DN 200

Nr kat.	OC-SN009320

Data wygenerowania podsumowania: 23.11.2026r, g. 12:18