AIR-COM PNEUMATYKA-AUTOMATYKA

Najszersza oferta pneumatyki w Polsce

24h Szybka dostawa 24 h / 48 h

Biuro Obsługi Klienta +48 71 799 45 81

Kołnierz zaślepiający EN DN 32, 1.4301/4307, EN-1092 type 05A, PN10/16/25/40 - Air-Com

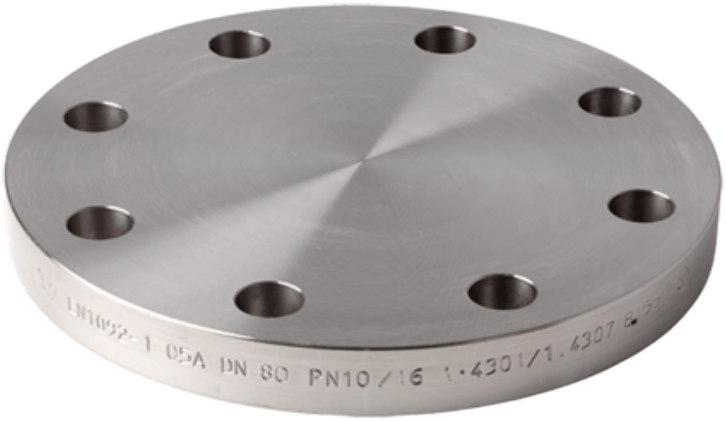

Numer artykułu SKU: OC-SN006035

Numer artykułu producenta: -----

Czas wysyłki: Do 3-5 dni

AIR-COM PNEUMATYKA-AUTOMATYKA

OPIS PRODUKTU

Specyfikacja

Rozmiar: DN 32 mm
Śruby: 4 szt.
Jakość: 1.4301/4307
Norma: EN-1092 type 05A

Wymiary

D: 140 mm
L: 18 mm
Bolts No: 4 pcs
K: 100 mm
T: 18 mm

DANE TECHNICZNE

Ciśnienie robocze	10-40 bar
Materiał wykonania	304/304L (1.4301/1.4307)
Średnica	DN 32

Nr kat.	OC-SN006035

Data wygenerowania podsumowania: 23.11.2026r, g. 12:28