AIR-COM PNEUMATYKA-AUTOMATYKA

Najszersza oferta pneumatyki w Polsce

24h Szybka dostawa 24 h / 48 h

Biuro Obsługi Klienta +48 71 799 45 81

Kołnierz zaślepiający EN DN 25, 1.4301/4307, EN-1092 type 05A, PN10/16/25/40 - Air-Com

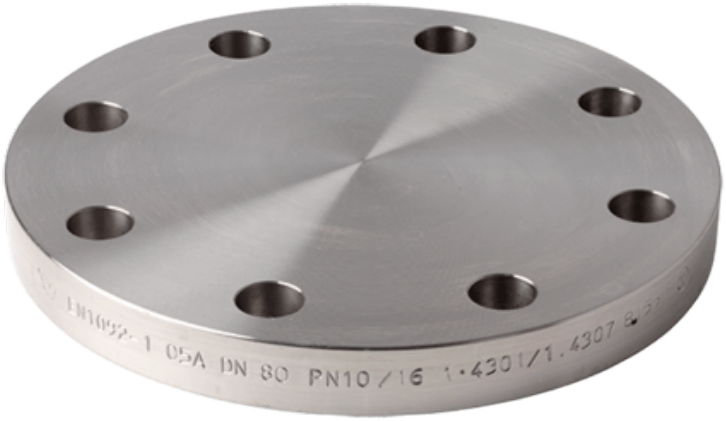

Numer artykułu SKU: OC-SN005695

Numer artykułu producenta: -----

Czas wysyłki: Do 3-5 dni

AIR-COM PNEUMATYKA-AUTOMATYKA

OPIS PRODUKTU

Specyfikacja

Rozmiar: DN 25 mm
Śruby: 4 szt.
Jakość: 1.4301/4307
Norma: EN-1092 type 05A

Wymiary

T: 18 mm
L: 14 mm
Bolts No: 4 pcs
K: 85 mm
D: 115 mm

DANE TECHNICZNE

Ciśnienie robocze	10-40 bar
Materiał wykonania	304/304L (1.4301/1.4307)
Średnica	DN 25

Nr kat.	OC-SN005695

Data wygenerowania podsumowania: 23.11.2026r, g. 12:38