AIR-COM PNEUMATYKA-AUTOMATYKA

Najszersza oferta pneumatyki w Polsce

24h Szybka dostawa 24 h / 48 h

Biuro Obsługi Klienta +48 71 799 45 81

Kołnierz zaślepiający EN DN100 B=10 mm, 1.4571, similar to EN-1092 Type 05A, PN10/16, zredukowana grubość - Air-Com

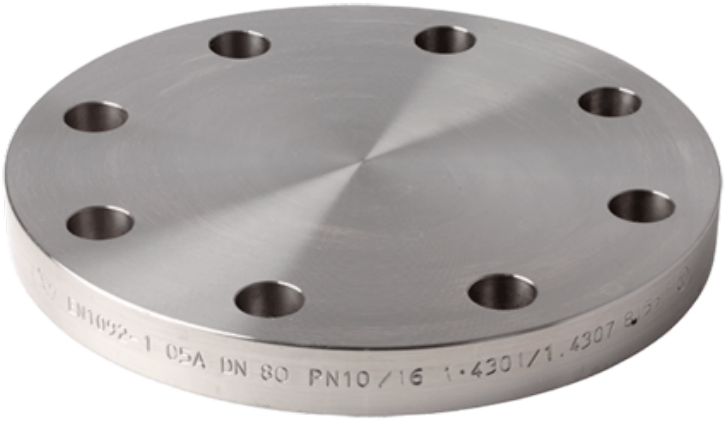

Numer artykułu SKU: OC-SN011160

Numer artykułu producenta: -----

Czas wysyłki: Do 3-5 dni

AIR-COM PNEUMATYKA-AUTOMATYKA

OPIS PRODUKTU

Specyfikacja

Rozmiar:	DN 100 mm
Grubość:	10 mm
Śruby:	8 szt.
Jakość:	1.4571
Norma:	podobna do EN-1092 Type 05A

Wymiary

K:	180 mm
Bolts No:	8 pcs
D:	220 mm
L:	18 mm
T:	10 mm

DANE TECHNICZNE

Ciśnienie robocze	10-16 bar
Materiał wykonania	1.4571 (316Ti)
Średnica	DN 100

Nr kat.	OC-SN011160

Data wygenerowania podsumowania: 23.11.2026r, g. 12:38