AIR-COM PNEUMATYKA-AUTOMATYKA

Najszersza oferta pneumatyki w Polsce

24h Szybka dostawa 24 h / 48 h

Biuro Obsługi Klienta +48 71 799 45 81

Kołnierz zaślepiający EN DN250 B=15 mm, 1.4571, similar to EN-1092 Type 05A, PN10, zredukowana grubość - Air-Com

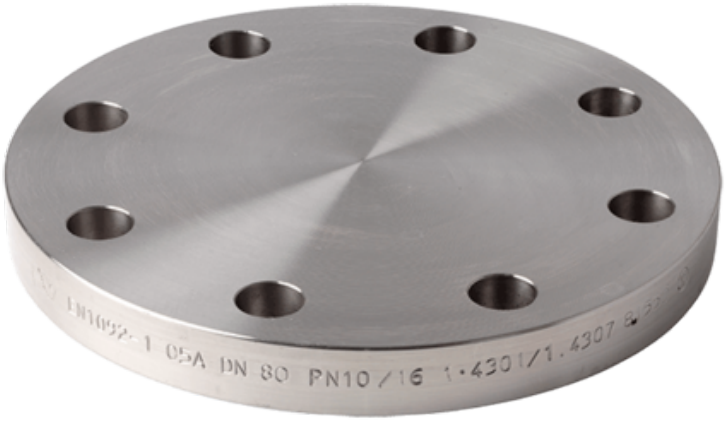

Numer artykułu SKU: OC-SN011130

Numer artykułu producenta: -----

Czas wysyłki: Do 3-5 dni

AIR-COM PNEUMATYKA-AUTOMATYKA

OPIS PRODUKTU

Specyfikacja

Rozmiar: DN 250 mm
Grubość: 15 mm
Śruby: 12 szt.
Jakość: 1.4571
Norma: podobna do EN-1092 Type 05A

Wymiary

D: 395 mm
T: 15 mm
Bolts No: 12 pcs
L: 22 mm
K: 350 mm

DANE TECHNICZNE

Ciśnienie robocze	10 bar
Materiał wykonania	1.4571 (316Ti)
Średnica	DN 250

Nr kat.	OC-SN011130

Data wygenerowania podsumowania: 23.11.2026r, g. 12:37