AIR-COM PNEUMATYKA-AUTOMATYKA

Najszersza oferta pneumatyki w Polsce

24h Szybka dostawa 24 h / 48 h

Biuro Obsługi Klienta +48 71 799 45 81

# Kołnierz zaślepiający EN DN300, 1.4301/4307, EN-1092 type 05A, PN10 - Air-Com

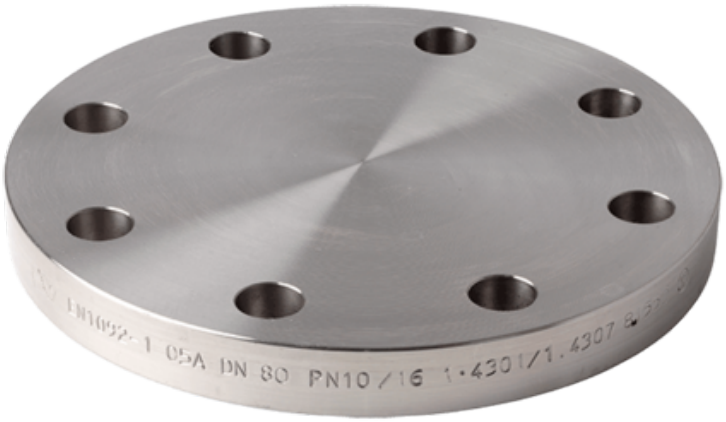


## Numer artykułu SKU: OC-SN006045

Numer artykułu producenta:
---

Czas wysyłki: Do 3-5 dni

AIR-COM PNEUMATYKA-AUTOMATYKA

## OPIS PRODUKTU

### Specyfikacja

Rozmiar: DN 300 mm
Śruby: 12 szt.
Jakość: 1.4301/4307
Norma: EN-1092 type 05A

### Wymiary

Bolts No: 12 pcs
L: 22 mm
D: 445 mm
T: 26 mm
K: 400

## DANE TECHNICZNE

| | |
|---|---|
| **Ciśnienie robocze** | 10 bar |
| **Materiał wykonania** | 304/304L (1.4301/1.4307) |
| **Średnica** | DN 300 |

| | |
|---|---|
| **Nr kat.** | OC-SN006045 |

Data wygenerowania podsumowania: 23.11.2026r, g. 12:28