AIR-COM PNEUMATYKA-AUTOMATYKA

Najszersza oferta pneumatyki w Polsce

24h Szybka dostawa 24 h / 48 h

Biuro Obsługi Klienta +48 71 799 45 81

Kołnierz zaślepiający EN DN 65 B=10 mm 4H, 1.4571, similar to EN-1092 Type 05A, PN10/16, zredukowana grubość - Air-Com

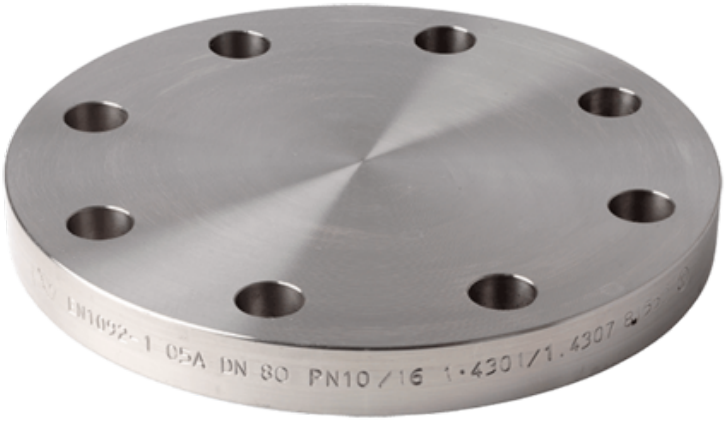

Numer artykułu SKU: OC-SN011874

Numer artykułu producenta:

Czas wysyłki: Do 3-5 dni

AIR-COM PNEUMATYKA-AUTOMATYKA

OPIS PRODUKTU

Specyfikacja

Rozmiar: DN 65 mm
Grubość: 10 mm
Jakość: 1.4571
Norma: podobna do EN-1092 Type 05A

DANE TECHNICZNE

Ciśnienie robocze	10-16 bar
Materiał wykonania	1.4571 (316Ti)
Średnica	DN 65

Nr kat.	OC-SN011874

Data wygenerowania podsumowania: 23.11.2026r, g. 16:59