AIR-COM PNEUMATYKA-AUTOMATYKA

Najszersza oferta pneumatyki w Polsce

24h Szybka dostawa 24 h / 48 h

Biuro Obsługi Klienta +48 71 799 45 81

Kołnierz zaślepiający EN DN350, 1.4404, EN-1092 type 05A, PN16 - Air-Com

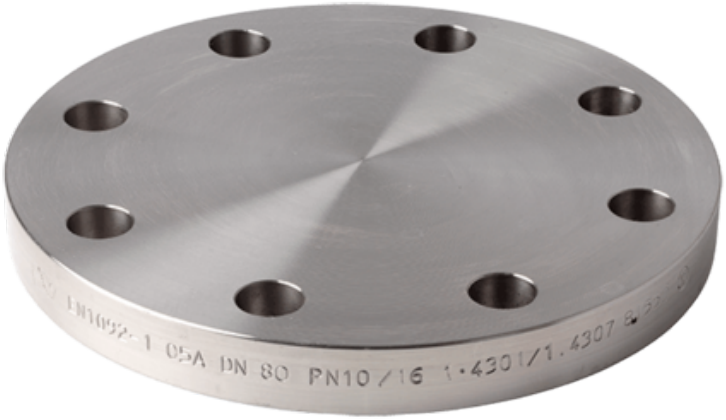

Numer artykułu SKU: OC-SN009105

Numer artykułu producenta: -----

Czas wysyłki: Do 3-5 dni

AIR-COM PNEUMATYKA-AUTOMATYKA

OPIS PRODUKTU

Specyfikacja

Rozmiar: DN 350 mm
Śruby: 16 szt.
Jakość: 1.4404
Norma: EN-1092 type 05A

Wymiary

K: 470
Bolts No: 16 pcs
D: 520 mm
L: 26 mm
T: 30 mm

DANE TECHNICZNE

Ciśnienie robocze	16 bar
Materiał wykonania	1.4404
Średnica	DN 350

Nr kat.	OC-SN009105

Data wygenerowania podsumowania: 06.06.2026r, g. 12:18