AIR-COM PNEUMATYKA-AUTOMATYKA

Najszersza oferta pneumatyki w Polsce

24h Szybka dostawa 24 h / 48 h

Biuro Obsługi Klienta +48 71 799 45 81

Trójnik T TCK-M5-PK-4 (4563) serii TCK - Festo

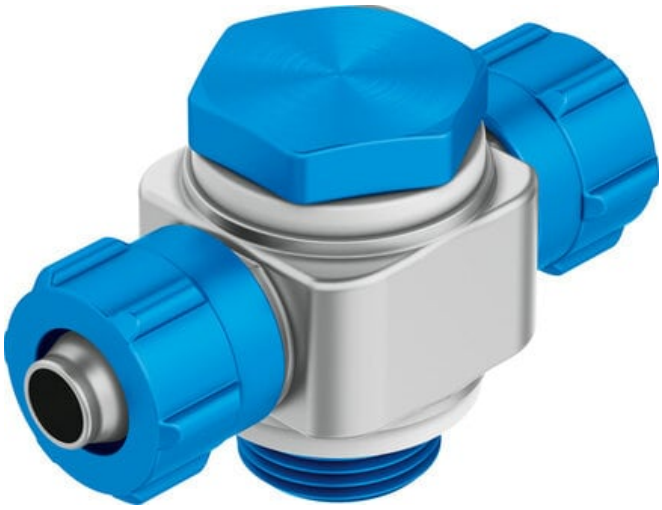

Numer artykułu SKU: OT-FESTO015889

Numer artykułu producenta: -----

Czas wysyłki: 24-48h

FESTO

OPIS PRODUKTU

- Szybkozłączka przegrodowa
- Zaślepka do złączek z tworzywa sztucznego i złączek nasadkowych
- Rozgałęziacz wielosegmentowy
- Nakrętka kołpakowa do złączki CK
- Media robocze: sprężone powietrze, podciśnienie (woda)
- Aluminium, stal, POM lub cynk
- Kształt prosty, L, T

Dane techniczne

Średnica nominalna	2 mm
Rodzaj uszczelnienia części z gwintem	Pierścień uszczelniający
Pozycja montażu	dowolny
Konstrukcja	Kształt T
Wielkość opakowania	10
Ciśnienie robocze w całym zakresie temperatury	-0.095 MPa
Ciśnienie robocze w całym zakresie temperatury	-0.95 bar
Ciśnienie robocze w całym zakresie temperatury	-13.775 psi
Medium robocze	Sprężone powietrze wg ISO 8573-1:2010 [7:-:-]
Uwaga dotycząca medium roboczego/sterującego	Możliwa praca ze smarowaniem
Klasa odporności korozyjnej wg normy Festo	1 - niskie obciążenie korozyjne

Zgodność z LABS	VDMA24364-B1/B2-L
Temperatura otoczenia	-10 degC
Znamionowy moment dokręcenia	1.33 Nm
Tolerancja znamionowego momentu dokręcenia	+- 20%
Przyłącze pneumatyczne 1	Gwint zewnętrzny M5
Przyłącze pneumatyczne 2	do przewodu o średnicy zewn. 6 mm
Materiał nakrętki kołpakowej	Stop aluminium, anodowany
Informacja o materiałach	Zgodność z dyrektywą RoHS
Materiał pierścienia uszczelniającego	NBR
Materiał obudowy	Cynkowy odlew kokilowy
Materiał śruby drążonej	Stal, ocynkowana
Materiał przyłącza obrotowego	Cynkowy odlew kokilowy

DANE TECHNICZNE

Uwaga dotycząca materiałów	Zgodne z RoHS
Materiał obudowy	Aluminium
Pozycja zabudowy	Dowolna
Konstrukcja	Kształt T
Wielkość nominalna	2 mm
Przyłącze pneumatyczne 1	Gwint zewnętrzny M5
Przyłącze pneumatyczne 2	dla złączek z nakrętką kołpakową – średnica wew. 4 mm
Typ uszczelnienia gwintu	Podkładka uszczelniająca
Średnica nominalna DN	2 mm
Pozycja montażowa	dowolny

Nr kat.	OT-FESTO015889
EAN-13	4052568019068

Data wygenerowania podsumowania: 06.06.2026r, g. 03:57