AIR-COM PNEUMATYKA-AUTOMATYKA

Najszersza oferta pneumatyki w Polsce

24h Szybka dostawa 24 h / 48 h

Biuro Obsługi Klienta +48 71 799 45 81

Złącze Hydrauliczne, adaptery (16EMK4S) - Parker

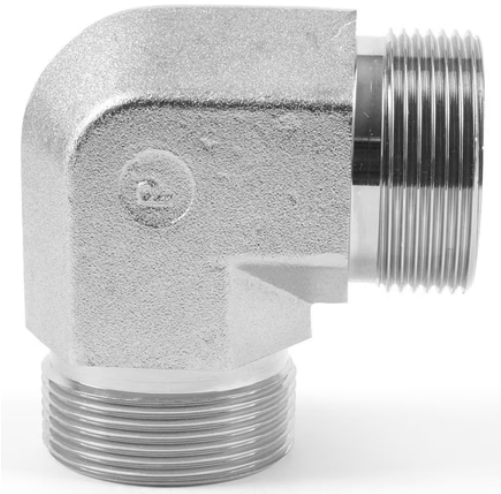

Numer artykułu SKU: OC-PARKER174456

Numer artykułu producenta: -----

Tylko na zamówienie

OPIS PRODUKTU

Linia złączek rurowych i adapterów portów firmy Parker obejmuje szeroką gamę typów gwintów, w tym NPT, NPTF, NPSM, BSPT, BSPP, SAE O-ring Boss (ORB), ISO 6149 i metryczne. Wszystkie złączki i adaptery z tej linii produktów spełniają lub przewyższają specyfikacje branżowe.

Rynków:

- Budowa
- Wojskowe systemy naziemne
- Podnośnik koszowy
- Rolnictwo
- Magazynowanie i transport materiałów
- Wojskowy żołnierz piechoty morskiej
- Obrabiarka
- Transport

Cechy/zalety

- Stożkowe złączki gwintowane oferują kompaktowy rozmiar zapewniający wydajność i mają wysoką tolerancję temperatury.
- Złączki z gwintem prostym mają nieograniczone możliwości wielokrotnego użytku, uszczelka elastomerowa i do montażu nie jest potrzebne uszczelniacz do gwintów.
- Złączki stalowe są standardowo wyposażone w powłokę ToughShield Plus, która znacznie przekracza wymagania SAE dotyczące godzin korozji dla czerwonej rdzy, utrzymując się do 3,000 godzin bez czerwonej rdzy, jak stwierdzono w niezależnym ośrodku testowym (testowanym zgodnie z ASTM B117/ISO 9227). Ta zwiększona wydajność zapewnia klientom

przewagę konkurencyjną dzięki krótszym przestojom i wydłużonej żywotności sprzętu, co prowadzi do zwiększenia przychodów i obniżenia kosztów gwarancji.
- Dostępne w wersji ze stali, stali nierdzewnej i mosiądzu w rozmiarach od 1/8" do 2" z ciśnieniem roboczym do 7500 psi.
- Solidny kołek portu firmy Parker na regulowanych portach jest wykonany z dłuższą przeciwnakrętką, co praktycznie eliminuje uszkodzenia podkładki i potencjalne wycieki, a także sprawia, że montaż jest praktycznie odporny na błędy. Ta funkcja poprawia wewnętrzną wydajność klienta i zmniejsza koszty przeróbek wynikające z uszkodzeń podkładki zapasowej, często spotykanych w tradycyjnych regulowanych końcówkach portów SAE dostępnych na rynku.

Aplikacji:

- Przyłącza do transportu płynów hydraulicznych i gazów

Cechy

Materiał korpusu	Stal
Maksymalne ciśnienie dynamiczne	1700 psi
Styl przyłącza 1	Męski BSPP
Typ złączki	Złączka rurowa
Rozmiar gwintu przyłącza 2 (cale)	46033
Rozmiar gwintu przyłącza 1 (cale)	46033
Styl przyłącza	BSPP DO BSPP

DANE TECHNICZNE

Nr kat.	OC-PARKER174456

Data wygenerowania podsumowania: 20.10.2026r, g. 01:10