AIR-COM PNEUMATYKA-AUTOMATYKA

Najszersza oferta pneumatyki w Polsce

Szybka dostawa 24 h / 48 h

Biuro Obsługi Klienta +48 71 799 45 81

Zawór hydrauliczny, kulowy, seria BV (BV4H12B4SS1N) - Parker

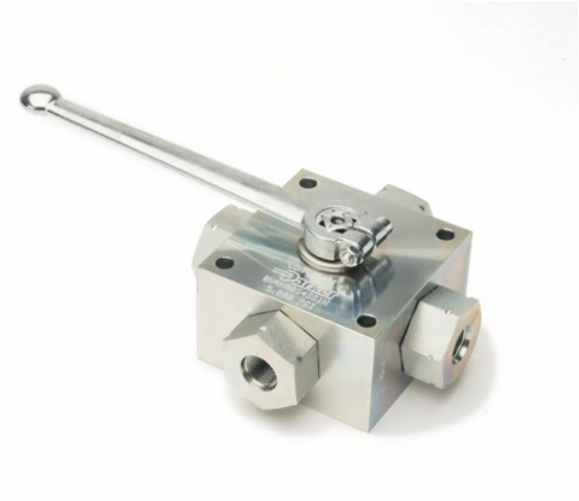

Numer artykułu SKU: OC-PARKER212535

Numer artykułu producenta: -----

Tylko na zamówienie

OPIS PRODUKTU

Zawory kulowe serii BV firmy Parker mogą być stosowane w zastosowaniach wodnych i olejowych. Dostępne są w konfiguracjach 2, 3 i 4-kierunkowych oraz w różnych materiałach, rozmiarach i stylach portów.

Rynki: • Automatyzacja

fabryka• Obrabiarki

- Morskie
- Obsługa

materiałów• Górnictwo

- Przemysł

różny• Produkcja różna• Formowanie

- Ropa i gaz
- Wytwarzanie

energii• Zakłady

montażu pojazdów Cechy/zalety:

- Dostępne w rozmiarach od 1/4" do 4"
- Ciśnienia od 250 PSI do 10 000 PSI
- Dostępne w aluminium, stali i stali

nierdzewnej• Opcje portów obejmują NPT, SAE, BSPP oraz gwint

ISO 6149

Zastosowania

- Odpowiednie do ogólnych zastosowań

hydraulicznych

Cechy

Maksymalne ciśnienie robocze	7250 psi
Materiał korpusu	Stal
Materiał uszczelnienia	Nitryl
Maksymalna temperatura robocza	100 °F
Minimalna temperatura robocza	-20 °F
Typ przyłącza	BSPP
Waga	16.0 lb
Typ montażu	Liniowy
Funkcja	4-drożny
Rozmiar przyłącza	3/4" | 3/4 cala
Maksymalne ciśnienie (psi)	7250 PSI
Typ uchwytu	Rękojeść standardowa

DANE TECHNICZNE

Nr kat.	OC-PARKER212535

Data wygenerowania podsumowania: 23.10.2026r, g. 13:23