AIR-COM PNEUMATYKA-AUTOMATYKA

Najszersza oferta pneumatyki w Polsce

24h Szybka dostawa 24 h / 48 h

Biuro Obsługi Klienta +48 71 799 45 81

Zawór hydrauliczny, manometrowy, seria GT (GT400S-V) - Parker

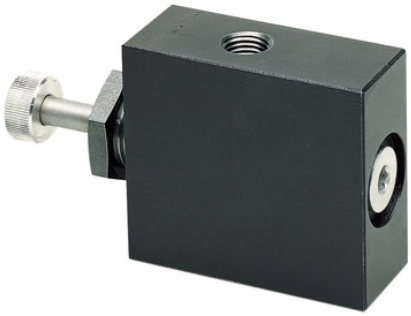

Numer artykułu SKU: OC-PARKER227921

Numer artykułu producenta: -----

Tylko na zamówienie

OPIS PRODUKTU

Zawór serii GT Parkera posiada pokrętło push-to-read, które natychmiast dostarcza ciśnienie do manometru, jednocześnie izolując manometr od przewodu płynu aż do momentu naciśnięcia pokrętła. Po zwolnieniu pokrętła sprężynowa szpula natychmiast się zamyka i spuszcza cały płyn z manometru z powrotem do zbiornika.

Rynki

- Automatyzacja

fabryka• Obrabiarki

- Morskie
- Obsługa

materiałów• Górnictwo

- Różne przemysły

przemysłowe• Produkcja

różna• Formowanie

- Ropa i gaz
- Wytwarzanie

energii• Zakłady

montażowe pojazdów: Cechy/zalety:

- Posiada hartowaną stalową szpulę
- Częściowe działanie snubbing chroni wskaźnik przed przepięciami

- Opcjonalne montaż

paneli:

- Odpowiednie do ogólnych zastosowań

hydraulicznych

Cechy

Maksymalne ciśnienie robocze	3000 psi
Materiał korpusu	Stal
Materiał uszczelnienia	Fluorowęglowodór
Maksymalna temperatura robocza	+400 °F
Minimalna temperatura robocza	-15 °F
Typ przyłącza	NPT
Waga	2.2 lb
Typ montażu	Liniowy
Medium	Olej
Rozmiar przyłącza	1/4 cala
Rozmiar przyłącza3	46026
Typ gwintu	NPT

DANE TECHNICZNE

Nr kat.	OC-PARKER227921

Data wygenerowania podsumowania: 19.10.2026r, g. 23:48