AIR-COM PNEUMATYKA-AUTOMATYKA

Najszersza oferta pneumatyki w Polsce

24h Szybka dostawa 24 h / 48 h

Biuro Obsługi Klienta +48 71 799 45 81

Rozdzielacz hydrauliczny CETOP, seria D61VW (D61VW001C4NJG5) - Parker

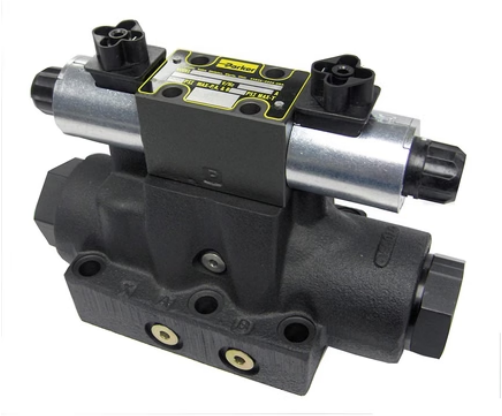

Numer artykułu SKU: OC-PARKER225614

Numer artykułu producenta: -----

Tylko na zamówienie

OPIS PRODUKTU

Zawory kierunkowe Parkera D61VW dostępne są w 2- lub 3. pozycji. Są to zawory montowane na kolektorze lub płytce podkolektorowej, zgodne z wzorami montażowymi NFPA D08, CETOP 8.

Rynki

- Automatyzacja

rozrywki• Automatyzacja

fabryk• Drewno i drewno

- Narzędzia

do obróbki maszyn• Przemysł

morski• Przemysł

różny• Przemysł różny

- Produkcja

różna• Przetwórstwo

różnych rzeczy• Formowanie

- Ropa i gaz
- Inne zasoby

naturalne• Maszyny

do pakowania• Opakowania

plastikowe• Wytwarzanie

energii• Przetwarzanie pierwotnych metali/przetwarzanie

- Sprzęt drukarski i znakujący
- Obróbka

gumy i opon• Cechy i zalety zakładów montażu pojazdów:

- Dostępna

odporność na wybuchy • Projekt

o niskim spadku ciśnienia • Dostępna opcja

szybkiej reakcji • Hartowane szpule zapewniają długą żywotność

- Brak potrzebnych narzędzi do usuwania

cewek • Szeroki zakres napięć i połączeń elektrycznych dostępnych

Zastosowania

- Odpowiednie do ogólnych zastosowań hydraulicznych

Cechy

Maksymalne ciśnienie robocze	3000 psi/205 bar | 3000 psi | 207 bar
Materiał korpusu	Żeliwo szare
Materiał uszczelnienia	Nitryl
Maksymalna temperatura robocza	140 °F
Maksymalne natężenie przepływu	35-100 GPM | 100 gal/min
Minimalna temperatura robocza	-4 °F
Typ przyłącza	Skrzynka przyłączeniowa wtykowa
Waga	12.1 kg
Typ montażu	Płyta przyłączeniowa
Napięcie zasilania	24 VDC
Lokalizacja sterowania / odpływu	Pilot wewnętrzny / Spust wewnętrzny
Typ zaworu	Rozdzielacz sterowany pilotem
Opcja elektromagnesu	Pominąć - wysoka moc
Rozmiar	NFPA D08, CETOP8, DIN NG25, niski przepływ, D03 pilot
Spełniane specyfikacje cewki	Pominąć dla zaworu standardowego

DANE TECHNICZNE

Nr kat.	OC-PARKER225614