AIR-COM PNEUMATYKA-AUTOMATYKA

Najszersza oferta pneumatyki w Polsce

24h Szybka dostawa 24 h / 48 h

Biuro Obsługi Klienta +48 71 799 45 81

Rozdzielacz hydrauliczny CETOP, seria D61VW (D61VW001C4NYGF3G) - Parker

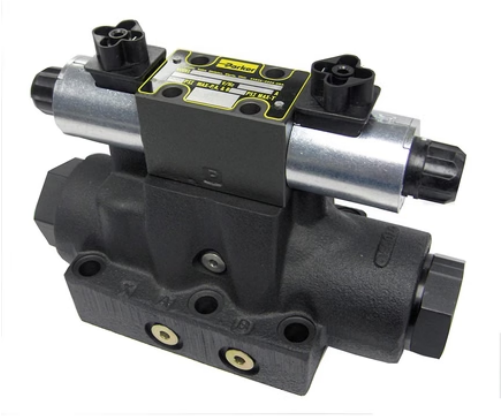

Numer artykułu SKU: OC-PARKER225618

Numer artykułu producenta: -----

Tylko na zamówienie

OPIS PRODUKTU

Zawory kierunkowe Parkera D61VW dostępne są w 2- lub 3. pozycji. Są to zawory montowane na kolektorze lub płytce podkolektorowej, zgodne z wzorami montażowymi NFPA D08, CETOP 8.

Rynki

- Automatyzacja

rozrywki• Automatyzacja

fabryk• Drewno i drewno

- Narzędzia

do obróbki maszyn• Przemysł

morski• Przemysł

różny• Przemysł różny

- Produkcja

różna• Przetwórstwo

różnych rzeczy• Formowanie

- Ropa i gaz
- Inne zasoby

naturalne• Maszyny

do pakowania• Opakowania

plastikowe• Wytwarzanie

energii• Przetwarzanie pierwotnych metali/przetwarzanie

- Sprzęt drukarski i znakujący
- Obróbka

gumy i opon• Cechy i zalety zakładów montażu pojazdów:

- Dostępna

odporność na wybuchy • Projekt

o niskim spadku ciśnienia • Dostępna opcja

szybkiej reakcji • Hartowane szpule zapewniają długą żywotność

- Brak potrzebnych narzędzi do usuwania

cewek • Szeroki zakres napięć i połączeń elektrycznych dostępnych

Zastosowania

- Odpowiednie do ogólnych zastosowań hydraulicznych

Cechy

Maksymalne ciśnienie robocze	3000 psi/205 bar | 3000 psi | 207 bar
Materiał korpusu	Żeliwo szare
Materiał uszczelnienia	Nitryl
Maksymalna temperatura robocza	140 °F
Maksymalne natężenie przepływu	35-100 GPM | 100 gal/min
Minimalna temperatura robocza	-4 °F
Typ przyłącza	Skrzynka przyłączeniowa wtykowa
Waga	12.1 kg
Typ montażu	Płyta przyłączeniowa
Napięcie zasilania	120/60 - 110/50 VAC
Lokalizacja sterowania / odpływu	Pilot wewnętrzny / Spust wewnętrzny
Typ zaworu	Rozdzielacz sterowany pilotem
Opcja elektromagnesu	Niska moc
Rozmiar	NFPA D08, CETOP8, DIN NG25, niski przepływ, D03 pilot
Spełniane specyfikacje cewki	Pominąć dla zaworu standardowego

DANE TECHNICZNE

Nr kat.	OC-PARKER225618