AIR-COM PNEUMATYKA-AUTOMATYKA

Najszersza oferta pneumatyki w Polsce

24h Szybka dostawa 24 h / 48 h

Biuro Obsługi Klienta +48 71 799 45 81

# Rozdzielacz hydrauliczny CETOP, seria D61VW (D61VW004C4NYGF5) - Parker

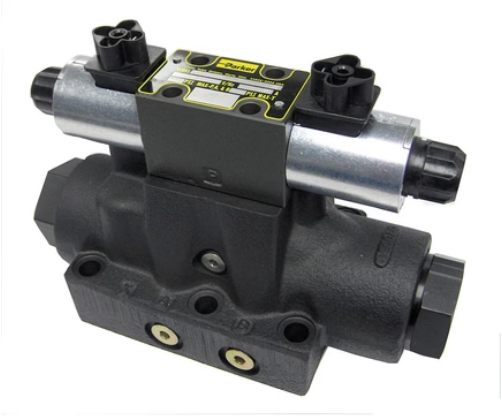

**Numer artykułu SKU: OC-PARKER225631**

Numer artykułu producenta: -----

Tylko na zamówienie

## OPIS PRODUKTU

Zawory kierunkowe Parkera D61VW dostępne są w 2- lub 3. pozycji. Są to zawory montowane na kolektorze lub płytce podkolektorowej, zgodne z wzorami montażowymi NFPA D08, CETOP 8.

# Rynki

- Automatyzacja

rozrywki• Automatyzacja

fabryk• Drewno i drewno

- Narzędzia

do obróbki maszyn• Przemysł

morski• Przemysł

różny• Przemysł różny

- Produkcja

różna• Przetwórstwo

różnych rzeczy• Formowanie

- Ropa i gaz
- Inne zasoby

naturalne• Maszyny

do pakowania• Opakowania

plastikowe• Wytwarzanie

energii• Przetwarzanie pierwotnych metali/przetwarzanie

- Sprzęt drukarski i znakujący
- Obróbka

gumy i opon• Cechy i zalety zakładów montażu pojazdów:

- Dostępna

odporność na wybuchy • Projekt

o niskim spadku ciśnienia • Dostępna opcja

szybkiej reakcji • Hartowane szpule zapewniają długą żywotność

- Brak potrzebnych narzędzi do usuwania

cewek • Szeroki zakres napięć i połączeń elektrycznych dostępnych

# Zastosowania

- Odpowiednie do ogólnych zastosowań hydraulicznych

# Cechy

| | |
|---|---|
| Maksymalne ciśnienie robocze | 3000 psi/205 bar \| 3000 psi \| 207 bar |
| Materiał korpusu | Żeliwo szare |
| Materiał uszczelnienia | Nitryl |
| Maksymalna temperatura robocza | 140 °F |
| Maksymalne natężenie przepływu | 35-100 GPM \| 100 gal/min |
| Minimalna temperatura robocza | -4 °F |
| Typ przyłącza | Skrzynka przyłączeniowa wtykowa |
| Waga | 12.1 kg |
| Typ montażu | Płyta przyłączeniowa |
| Napięcie zasilania | 120/60 - 110/50 VAC |
| Lokalizacja sterowania / odpływu | Pilot wewnętrzny / Spust wewnętrzny |
| Typ zaworu | Rozdzielacz sterowany pilotem |
| Opcja elektromagnesu | Niska moc |
| Rozmiar | NFPA D08, CETOP8, DIN NG25, niski przepływ, D03 pilot |
| Spełniane specyfikacje cewki | Pominąć dla zaworu standardowego |

## DANE TECHNICZNE

| | |
|---|---|
| **Nr kat.** | OC-PARKER225631 |