AIR-COM PNEUMATYKA-AUTOMATYKA

Najszersza oferta pneumatyki w Polsce

24h Szybka dostawa 24 h / 48 h

Biuro Obsługi Klienta +48 71 799 45 81

Regulator przepływu, hydrauliczny, do montażu w linii, seria CFDA (CFDA-50) - Parker

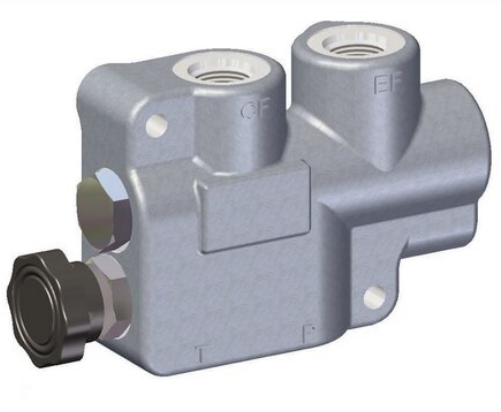

Numer artykułu SKU: OC-PARKER215667

Numer artykułu producenta: -----

Tylko na zamówienie

OPIS PRODUKTU

Regulowany dzielnik przepływu CFDA firmy Parker dzieli olej hydrauliczny pompy na dwa oddzielne przepływy. Jeden z nich, regulowane ciśnienie, kompensował przepływ kontrolowany, a drugi – nadprzepływ przekraczający przepływ kontrolowany.

Po zaspokojeniu kontrolowanego zapotrzebowania na przepływ, szpula kompensatora przesuwa się i przekazuje nadmiar przepływu do portu nadmiaru przepływu. Port przepływowy nadmiaru nie jest portem roboczym i musi zostać zwrócony do zbiornika.

Rynki

- Maszyny

powietrzne• Maszyny

rolnicze• Sprzęt

budowlany• Obrona

- Sprzęt

leśny• Morskie

- Sprzęt

do obsługi materiałów• Górnictwo

- Transport różny• Ropa

i gaz

- Inne mobilne

pojazdy• Inne zasoby

naturalne• Kolej

- Odpady
- Sprzęt

do trawników• Wyposażenie zawodowe

i miejskie Cechy/korzyści:

- Regulowany przepływ•

Utwardzona szpula

dozująca• Korpus

żeliwny o wysokim rozciąganiu• Szpula z wierceniem krzyżowym zapewnia niezwykle precyzyjne dozowanie

- Standardowe opcje portowania to SAE-10, 1/2" NPT i 3/4" NPT
- CFD ma moc 2500 PSI, a maksymalny zalecany przepływ wejściowy to 20 GPM
- Kontrolowany przepływ można regulować od minimum do 15 GPM za pomocą 6 obrótów pokrętła

regulacyjnego Zastosowania:

- Odpowiednie do różnych zastosowań mobilnych

Cechy

Maksymalne ciśnienie robocze	2500 | 2500 psi
Materiał korpusu	Żeliwo wysokowytrzymałe
Materiał uszczelnienia	Nitryl
Natężenie przepływu	Regulowany
Maksymalna temperatura robocza	200 °F
Minimalna temperatura robocza	-40 °F
Typ przyłącza	NPT
Waga	8 lb
Funkcja	Regulator przepływu
Rozmiar przyłącza	1/2 cala
Rozmiar przyłącza3	1/2"-14 NPT

DANE TECHNICZNE

Nr kat.	OC-PARKER215667

Data wygenerowania podsumowania: 23.10.2026r, g. 22:22