AIR-COM PNEUMATYKA-AUTOMATYKA

Najszersza oferta pneumatyki w Polsce

Szybka dostawa 24 h / 48 h

Biuro Obsługi Klienta +48 71 799 45 81

Uchwyt czujnika DASI-Q11-35-A-SR (1550870) serii DASI - Festo

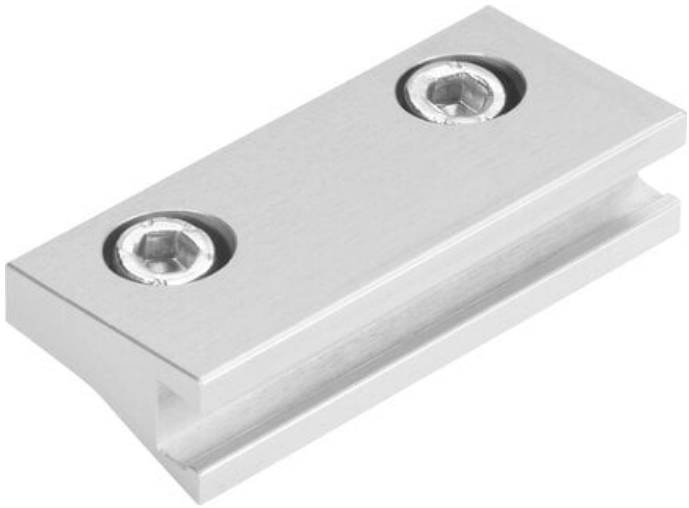

Numer artykułu SKU: OT-FESTO039299

Numer artykułu producenta: -----

Czas wysyłki: 24-48h

FESTO

OPIS PRODUKTU

Dane techniczne

Wielkość	35
Konstrukcja	do rowka T
dla Ø tłoka	Ø35
Konstrukcja	Listwa do montażu czujników
Klasa odporności korozyjnej wg normy Festo	2 - średnie obciążenie korozyjne
Zgodność z LABS	VDMA24364-B1/B2-L
Temperatura otoczenia	-10 degC
Waga produktu	62 g
Typ mocowania	Mocowanie w rowku T
Informacja o materiałach	Zgodność z dyrektywą RoHS
Materiał śrub	Stal

DANE TECHNICZNE

Wielkość	35
Konstrukcja	listwa dla czujników
Temperatura otoczenia	-10 do 60 °C
Rodzaj konstrukcji	pasek czujników
Klasa odporności na korozję KBK	2
Sposób montażu	zamocowany w rowku T, przy pomocy otworów przelotowych i śrub, przy pomocy kamieni mocujących
Uwaga dotycząca materiałów	zgodne z RoHS
Kształt	dla rowka T
Forma konstrukcyjna	Dla rowka T
Materiał śrub	stal ocynkowana
Klasa odporności na korozję CRC	2 – średnia odporność na korozję
Waga produktu	62 g

Nr kat.	OT-FESTO039299
EAN-13	4052568238292

Data wygenerowania podsumowania: 06.06.2026r, g. 22:51